

PEDOMAN PENERIMAAN MAHASISWA BARU

TAHUSN AKADEMIK 2018/2019



SEKOLAH TINGGI EKONOMI DAN BISNIS ISLAM
DARUSSALAM(STEBIS)

Jl. Lintas Timur KM 134 Tugumulyo Lempuing Ogakan Komering Ilir

KATA PENGANTAR

Assalamu'alaikum Warahmatullahi wa barokatuh,

Kami atas nama Pimpinan Sekolah Tinggi Ekonomi Dan Bisnis Islam Darussalam Ogan Komering Ilir (STEBIS) mengucapkan selamat datang dan terima kasih atas kepercayaan saudara telah memilih Sekolah Tinggi Ekonomi Dan Bisnis Islam Darussalam Ogan Komering Ilir sebagai salah satu tujuan untuk melanjutkan studi. Buku panduan ini membantu saudara dalam melakukan proses pendaftaran dan registrasi untuk menjadi calon mahasiswa Sekolah Tinggi Ekonomi Dan Bisnis Islam Darussalam Ogan Komering Ilir.

Secara singkat, buku panduan ini berisi tentang informasi umum dan pedoman yang menyangkut pendaftaran, jalur penerimaan mahasiswa baru, ketentuan registrasi, ketentuan pengunduran diri, serta rincian perkiraan biaya mahasiswa baru tahun akademik 2018/2019. Sekolah Tinggi Ekonomi Dan Bisnis Islam Darussalam Ogan Komering Ilir akan berkomitmen untuk mengantarkan mahasiswa menjadi insan akademik yang unggul serta berhaluan *Ahlussunnah wal Jamaah* sesuai dengan Visi STEBIS melalui proses pendidikan yang dilaksanakan.

Sekian dan Terima Kasih.

Wallohul Muwaffiq ilaa Aqwamith Thoriq

Ketua,

Nurhadi Hizbulloh, S.Pd.I.,M.M.

A. KEBIJAKAN UMUM PENERIMAAN MAHASISWA BARU SEKOLAH TINGGI EKONOMI DAN BISNIS ISLAM DARUSSALAM (STEBIS)

1. Penerimaan Mahasiswa Baru Sekolah Tinggi Ekonomi Dan Bisnis Islam Darussalam Ogan Komering Ilir (STEBIS) diselenggarakan dengan prinsip : adil dan tidak diskriminatif yaitu tidak membedakan asal daerah calon mahasiswa, jenis kelamin, suku, agama, ras, antar golongan (SARA), umur, kedudukan sosial, latar belakang politik, dan tingkat kemampuan ekonomi calon mahasiswa, dengan tetap memperhatikan potensi calon mahasiswa dan kekhususan perguruan tinggi, untuk pertimbangan dari segi ideologi dan politik, bukan menjadi pertimbangan utama karena hak politik seseorang sudah dijamin oleh Undang-Undang, kecuali yang bersangkutan (calon mahasiswa) merupakan anggota atau simpatisan dari organisasi yang dilarang oleh Undang-Undang dan aturan hukum yang berlaku di Indonesia;
2. Sebagai wujud kepedulian Sekolah Tinggi Ekonomi Dan Bisnis Islam Darussalam Ogan Komering Ilir terhadap Calon Mahasiswa Baru yang memiliki potensi akademik dan non akademik namun kurang mampu secara ekonomi maka kepada calon mahasiswa tersebut dapat diberikan bantuan biaya pendidikan/ beasiswa yang jumlahnya bervariasi sesuai dengan kemampuan dan kondisi keuangan Sekolah Tinggi;
3. Calon mahasiswa yang menyandang disabilitas atau cacat fisik tetap diperkenankan untuk mengikuti seleksi Penerimaan Mahasiswa Baru yang diselenggarakan oleh Sekolah Tinggi Ekonomi Dan Bisnis Islam Darussalam Ogan Komering Ilir selama ada motivasi dan kemauan yang kuat dari calon mahasiswa bersangkutan untuk menyelesaikan studinya di Sekolah Tinggi Ekonomi Dan Bisnis Islam Darussalam Ogan Komering Ilir;
4. Seluruh proses penerimaan mahasiswa baru (promosi, pendaftaran, seleksi, dll) pada semua program studi program sarjana dipusatkan di tingkat Sekolah Tinggi;
5. Seluruh kegiatan penerimaan penerimaan mahasiswa baru (promosi, pendaftaran, seleksi, dll) dilaksanakan oleh Panitia Penerimaan Mahasiswa Baru (PPMB) yang ditunjuk dan diangkat oleh Ketua Sekolah Tinggi Ekonomi Dan Bisnis Islam Darussalam Ogan Komering Ilir dengan Surat Keputusan (SK) Ketua;
6. Masa jabatan Panitia Penerimaan Mahasiswa Baru (PPMB) Sekolah Tinggi Ekonomi Dan Bisnis Islam Darussalam Ogan Komering Ilir (STEBIS) adalah 1 (satu) tahun akademik, dan setelahnya dapat dipilih/diangkat kembali;
7. Penetapan calon mahasiswa baru yang telah lolos seleksi dan diterima menjadi mahasiswa STEBIS dilakukan melalui Surat Keputusan (SK) Ketua Sekolah Tinggi Ekonomi Dan Bisnis Islam Darussalam Ogan Komering Ilir. Apabila terdapat penerimaan mahasiswa baru tidak melalui Surat Keputusan (SK) Ketua, maka status mahasiswa tersebut dinyatakan tidak sah;
8. Penyusunan Program Kerja dan Penggunaan Anggaran Panitia Penerimaan Mahasiswa Baru (PMB) Sekolah Tinggi Ekonomi Dan Bisnis Islam Darussalam Ogan Komering Ilir mengikuti prosedur pada tabel 1 berikut ini:

No	Aktivitas	Unit Kerja				Keterangan
		Sekolah Tinggi	Panitia PMB	Fakultas	Bag. Keu. Univ.	
1	Rapat Pimpinan Sekolah Tinggi tentang Penerimaan Mahasiswa Baru (PMB) STEBIS	<pre> graph TD Start([MULAI]) --> S1[/1/] S1 --> D2[D2] D2 --> S2[/2/] S2 --> D3[D3] D3 --> S3[/3/] S3 --> D4[D4] D4 --> S4[/4/] S4 --> D6[D6] D6 --> S5[/5/] S5 --> S6[/6/] S6 --> S7[/7/] S7 --> D7[D7] D7 --> End([SELESAI]) </pre>				<p>D1: Data kapasitas tampung mahasiswa baru dan Persyaratan Akademik & Adm.</p>
2	Pembentukan Panitia Penerimaan Mahasiswa Baru (PMB) STEBIS					<p>D2: Berita Acara Rapat Pimpinan Univ ttg Kebijakan PMB yang dapat ditempuh serta target perolehan mahasiswa baru</p>
3	Rapat Panitia PMB ke I tentang Rencana Program Kerja					<p>D3: Surat Keputusan Ketua STEBIS tentang Pengangkatan Panitia PMB</p>
4	Rapat Panitia PMB ke II tentang Rencana Penggunaan Anggaran					<p>D4: Berita Acara Rapat PPMB ke-1 tentang Rencana Program Kerja (promosi, tempat Pendaftaran, Pendafatar, test, dll)</p>
5	Pengusulan Rencana Program Kerja dan Penggunaan Anggaran PMB kepada Pimpinan Sekolah Tinggi					<p>D5: Data tentang Anggaran bagi Kegiatan PMB Tahun Berjalan.</p>
6	Evaluasi Rencana Program Kerja dan Anggaran PMB oleh Pimpinan Sekolah Tinggi					<p>D6: Berita Acara Rapat PPMB ke-2 ttg Rencana Penggunaan Anggaran Kegiatan PMB</p>
7	Pengambilan Keputusan atau Persetujuan Pimpinan Sekolah Tinggi tentang Program Kerja dan Penggunaan Anggaran PMB yang ditetapkan dengan Surat Keputusan Ketua					<p>D7: Surat Keputusan Ketua ttg Program Kerja dan Anggaran PMB Tahun Berjalan.</p>

Tabel 1. Prosedur Penetapan Program Kerja dan Penggunaan Anggaran Panitia Penerimaan Mahasiswa Baru (PMB) Sekolah Tinggi Ekonomi Dan Bisnis Islam Darussalam Ogan Komering Ilir (STEBIS)

B. KRITERIA PENERIMAAN MAHASISWA BARU

Kriteria Umum Penerimaan Mahasiswa Baru di Sekolah Tinggi Ekonomi Dan Bisnis Islam Darussalam Ogan Komering Ilir adalah :

1. Para lulusan Sekolah Lanjutan Tingkat Atas (SLTA) dan yang sederajat;
2. Para lulusan Sarjana Muda, Diploma dapat melanjutkan ke Strata 1;
3. Mahasiswa transfer dari PT lain diatur sesuai aturan DIKTI.

C. PROSEDUR PENERIMAAN MAHASISWA BARU

1. Penerimaan Mahasiswa Baru (Reguler)

Penerimaan mahasiswa baru Sekolah Tinggi Ekonomi Dan Bisnis Islam Darussalam Ogan Komering Ilir (reguler) dilaksanakan dengan mengikuti prosedur sebagai berikut ini :

1.1. Syarat Pendaftaran Mahasiswa Baru

- a. Membayar uang pendaftaran di bagian pendaftaran Sekolah Tinggi Ekonomi Dan Bisnis Islam Darussalam Ogan Komering Ilir;
- b. Mengisi formulir pendaftaran dengan melampirkan fotocopy Ijazah dan Transkrip Nilai SLTA dan yang sederajat atau Surat Tanda Kelulusan yang dilegalisir sebanyak 2 lembar serta pas photo 3 x 4 sebanyak 2 lembar.
- c. Fotocopy KTP dan Kartu Keluarga
- d. Mengikuti Ujian Masuk PMB

1.2. Prosedur Penerimaan Mahasiswa Baru

- a. Mengambil formulir pendaftaran;
- b. Mengembalikan formulir pendaftaran yang sudah terisi dengan melampirkan persyaratan pendaftaran;
- c. Membayar uang pendaftaran;
- d. Kuitansi pendaftaran berlaku sebagai nomer pendaftaran dan nomer Ujian Masuk penerimaan mahasiswa baru;
- e. Calon mahasiswa mengikuti Ujian Masuk penerimaan mahasiswa baru sesuai dengan jadwal yang diatur oleh Panitia Penerimaan Mahasiswa baru;
- f. Calon mahasiswa menerima hasil Ujian Masuk PMB;
- g. Bagi pendaftar (calon mahasiswa) yang tidak mengikuti Ujian Masuk/ tes maka secara otomatis dinyatakan gugur.

Penerimaan Mahasiswa Baru Sekolah Tinggi Ekonomi Dan Bisnis Islam Darussalam Ogan Komering Ilir Reguler mengikuti prosedur pada gambar 1 berikut ini :

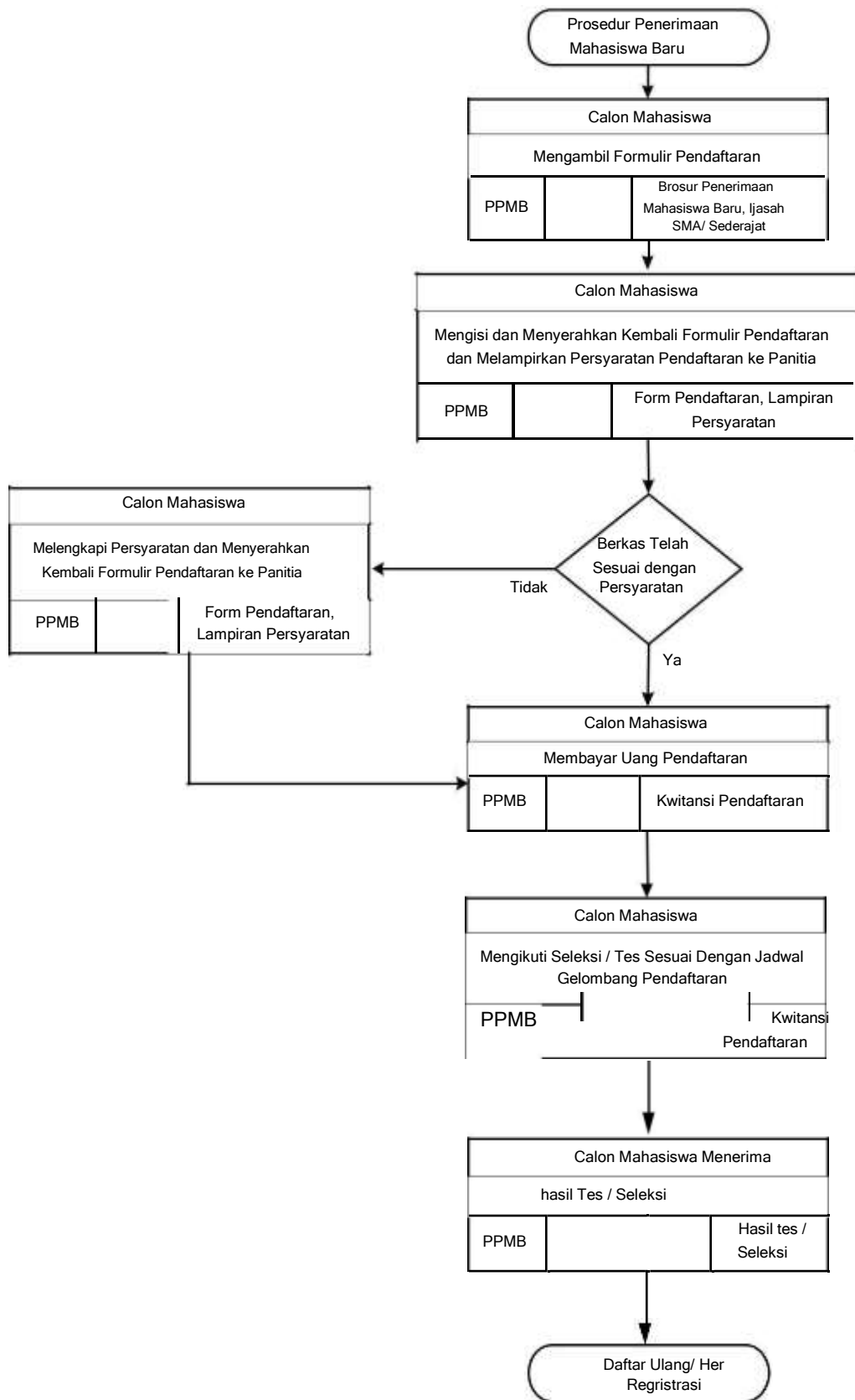

Gambar 1. Prosedur Penerimaan Mahasiswa Baru STEBIS (Reguler)

2. Penerimaan Mahasiswa Baru Pindahan/ Transfer

Penerimaan mahasiswa baru Sekolah Tinggi Ekonomi Dan Bisnis Islam Darussalam Ogan Komering Ilir pindahan/ transfer dilaksanakan dengan mengikuti prosedur sebagai berikut :

2.1. Syarat Pendaftaran

- a. Membayar uang pendaftaran di bagian pendaftaran;
- b. Menyerahkan pas photo 3 x 4 terbaru sebanyak 2 lembar;
- c. Mengisi formulir pendaftaran dan khusus bagi **calon mahasiswa yang telah memiliki ijazah Sarjana Muda/ Diploma dari Perguruan Tinggi/ Kedinasan** harus melampirkan :
 - c.1) Foto copy ijazah negara dan transkrip kumulatif yang dilegalisir oleh Perguruan Tinggi/ Kedinasan yang bersangkutan serta;
 - c.2) Fotocopy Ijazah SLTA dan sederajat yang dilegalisir, masing-masing berkas sebanyak 2 lembar.
- d. Mengisi formulir pendaftaran dan khusus bagi **calon mahasiswa yang telah memiliki ijazah Sarjana Muda/ Diploma dari Perguruan Tinggi Swasta** harus melampirkan :
 - d.1) Fotocopy ijazah negara dan transkrip ujian negara yang dilegalisir oleh Kopertis asal;
 - d.2) Fotocopy transkrip kumulatif yang dilegalisir Perguruan Tinggi Swasta yang bersangkutan serta;
 - d.3) Fotocopy STTB SLTA dan yang sederajat yang dilegalisir, masing-masing sebanyak 2 lembar.
- e. Mengisi formulir pendaftaran dan khusus bagi **calon mahasiswa yang belum memiliki ijazah Sarjana Muda / Diploma dari Perguruan Tinggi Negeri/ Kedinasan** harus melampirkan :
 - e.1) Surat Keterangan Pindah dari Perguruan Tinggi Asal;
 - e.2) Fotocopy Transkrip Kumulatif yang dilegalisir Perguruan Tinggi asal;
 - e.3) Fotocopy STTB SLTA dan yang sederajat yang dilegalisir, masing-masing sebanyak 2 lembar.
 - e.4) Fotocopy KTP dan Kartu Keluarga

- f. Mengisi formulir pendaftaran dan khusus bagi **calon mahasiswa yang belum memiliki Ijasah Sarjana Muda/ Diploma dari Perguruan Tinggi swasta** harus melampirkan :
- f.1) Surat Keterangan Pindah dari Perguruan Tinggi asal;
 - f.2) Fotocopy Transkrip Kumulatif yang dilegalisir Perguruan Tinggi asal;
 - f.3) Fotocopy STTB SLTA dan yang sederajat yang dilegalisir, masing-masing sebanyak 2 lembar.
 - f.4) Fotocopy KTP dan Kartu Keluarga

2.2. Prosedur Penerimaan Mahasiswa Transfer/ Pindahan

- a. Mengambil formulir pendaftaran;
- b. Mengembalikan formulir pendaftaran yang sudah terisi dengan melampirkan persyaratan pendaftaran;
- c. Membayar uang pendaftaran;
- d. Kuitansi Pendaftaran berlaku sebagai nomer pendaftaran;
- e. Seleksi berkas pendaftaran yang didasarkan pada : memiliki transkrip minimal 1 (satu) semester dan maksimal 10 semester dengan masa studi di Sekolah Tinggi Ekonomi Dan Bisnis Islam Darussalam Ogan Komering Ilir minimal 2 Semester; IPK minimal 2,00 dan persentase nilai D maksimal 20% dari Mata Kuliah yang ditempuh;
- f. Pihak Program Studi melakukan konversi/ Alih Kredit Mata Kuliah;
- g. Calon mahasiswa menerima hasil konversi/ Alih Kredit Mata Kuliah.

Penerimaan Mahasiswa Baru Sekolah Tinggi Ekonomi Dan Bisnis Islam Darussalam Ogan Komering Ilir Transfer/ Pindahan mengikuti prosedur pada gambar 2 berikut ini :

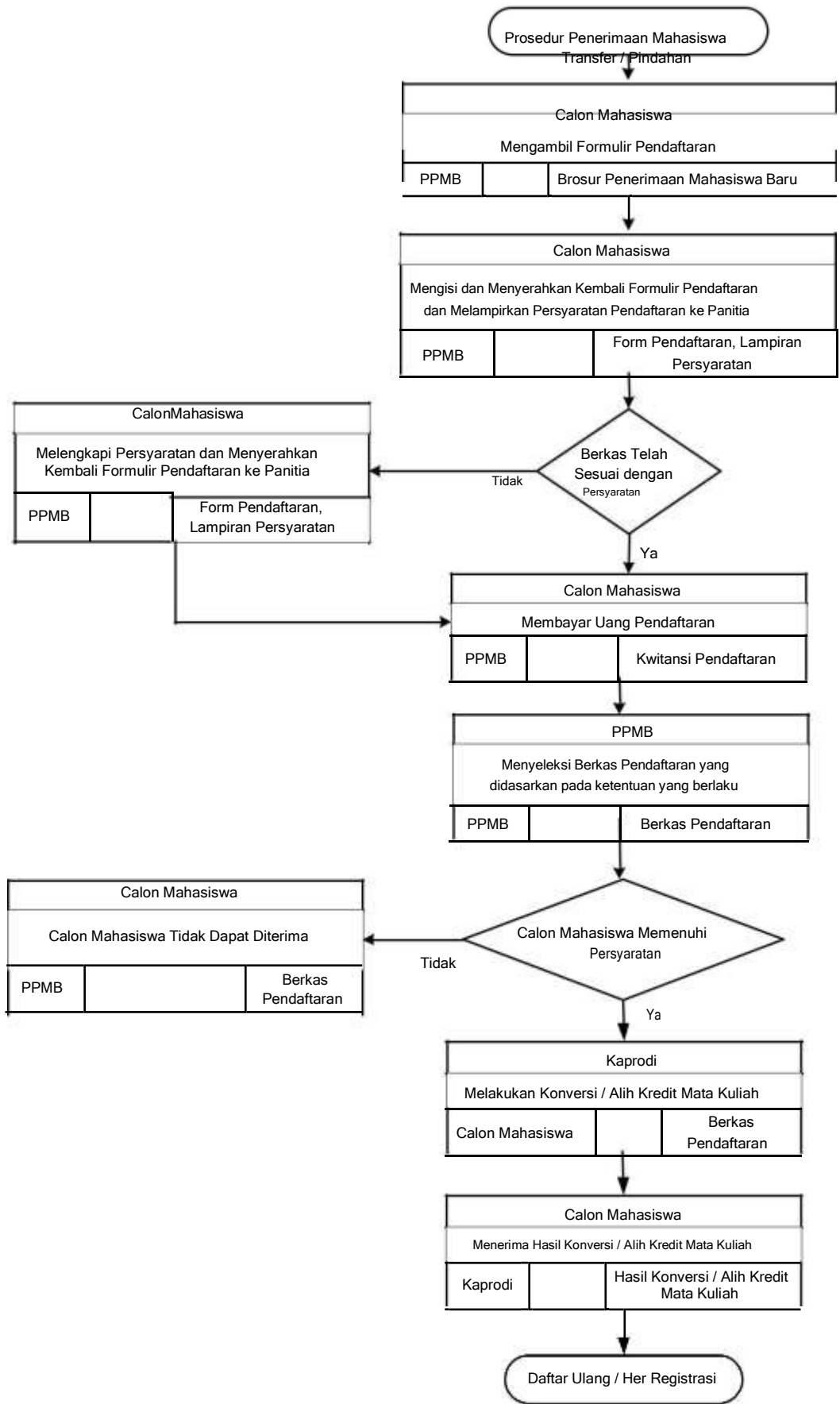

Gambar 2. Prosedur Penerimaan Mahasiswa Baru STEBIS Transfer/ Pindahan

D. INSTRUMEN PENERIMAAN MAHASISWA BARU

Instrumen penerimaan mahasiswa baru Sekolah Tinggi Ekonomi Dan Bisnis Islam Darussalam Ogan Komering Ilir berupa Formulir Isian, Tes Tertulis dan Tes Wawancara.

1. Formulir Isian

Formulir isian dipergunakan untuk mencatat dan merekam informasi tentang biodata calon mahasiswa baru Sekolah Tinggi Ekonomi Dan Bisnis Islam Darussalam Ogan Komering Ilir yang mendaftarkan diri. Formulir isian dapat berwujud cetak maupun *online*.

2. Tes Tertulis

Tes Tertulis dapat berupa Tes Potensial Akademik (TPA), Tes Pengetahuan Dasar Umum, Tes Bahasa Inggris, serta tes tertulis lain yang dianggap perlu dan relevan.

3. Tes Wawancara

Tes wawancara dilaksanakan kepada setiap calon mahasiswa baru Sekolah Tinggi Ekonomi Dan Bisnis Islam Darussalam Ogan Komering Ilir yang telah lolos dari tes tertulis. Rambu-rambu pertanyaan tes wawancara kepada calon mahasiswa baru adalah sebagai berikut :

- a. motivasi studi calon mahasiswa;
- b. kesesuaian asal SMU (jurusan) calon mahasiswa dengan program studi yang akan ditempuh di STEBIS;
- c. prestasi calon mahasiswa selama di sekolah asal;
- d. perkiraan kemampuan calon mahasiswa menyelesaikan studi;
- e. bakat calon mahasiswa disesuaikan dengan program studi yang akan ditempuh;
- f. dukungan biaya calon mahasiswa selama studi;
- g. dukungan keluarga;
- h. keterkaitan calon mahasiswa dengan organisasi-organisasi sejalan/ mendukung eksistensi STEBIS;
- i. keterkaitan calon mahasiswa dengan organisasi-organisasi yang menghambat eksistensi STEBIS;
- j. penampilan fisik;
- k. kondisi kesehatan;
- l. hobi/bakat/ kegemaran calon mahasiswa;
- m. ketergantungan calon mahasiswa terhadap Narkoba;
- n. serta pertanyaan lain yang dianggap perlu dan relevan.

E. KETENTUAN PELAKSANAAN TES/UJIAN SELEKSI PENERIMAAN MAHASISWA BARU

1. Tes Seleksi Penerimaan Mahasiswa Baru dikoordinasikan oleh Panitia Penerimaan Mahasiswa Baru (PPMB) Sekolah Tinggi Ekonomi Dan Bisnis Islam Darussalam Ogan Komering Ilir;
2. Dalam melaksanakan tes seleksi penerimaan mahasiswa baru, ketua Panitia Penerimaan Mahasiswa Baru dapat menunjuk koordinator pelaksana tes;

3. Koordinator pelaksana tes seleksi penerimaan mahasiswa baru dapat menunjuk dosen, staff akademik/karyawan Sekolah Tinggi Ekonomi Dan Bisnis Islam Darussalam Ogan Komering Ilir untuk menjadi pengawas tes tertulis dan petugas wawancara kepada calon mahasiswa;
4. Pengawas tes tertulis wajib mengisi berita acara dan mengawasi peserta agar tidak terjadi kecurangan;
5. Pengawas tes tertulis menyerahkan hasil tes tertulis peserta kepada koordinator pelaksana tes seleksi mahasiswa baru untuk dikoreksi dan dinilai;
6. Calon mahasiswa yang telah melaksanakan tes tertulis dapat melanjutkan untuk mengikuti tes wawancara;
7. Hasil tes wawancara diserahkan oleh petugas kepada koordinator pelaksana tes seleksi penerimaan mahasiswa baru;
8. Koordinator pelaksana tes seleksi penerimaan mahasiswa baru menilai hasil tes tertulis dan wawancara calon mahasiswa secara keseluruhan;
9. Koordinator pelaksana tes menyampaikan hasil tes seleksi penerimaan mahasiswa baru kepada calon mahasiswa;
10. Koordinator pelaksana tes seleksi penerimaan mahasiswa baru melaporkan hasil tes seleksi penerimaan mahasiswa baru kepada Ketua Panitia Penerimaan Mahasiswa Baru Sekolah Tinggi Ekonomi Dan Bisnis Islam Darussalam Ogan Komering Ilir;
11. Ketua Panitia Penerimaan Mahasiswa Baru melaporkan hasil tes seleksi penerimaan mahasiswa baru kepada Ketua Sekolah Tinggi Ekonomi Dan Bisnis Islam Darussalam Ogan Komering Ilir;
12. Ketentuan bagi peserta tes seleksi penerimaan mahasiswa baru adalah sebagai berikut :
 - a. peserta yang boleh mengikuti tes seleksi penerimaan mahasiswa baru adalah calon mahasiswa yang telah memenuhi kriteria dan persyaratan yang ditentukan;
 - b. peserta memasuki ruangan yang telah ditentukan panitia serta harus menempati tempat duduk sesuai nomer pendaftaran;
 - c. peserta mengerjakan soal-soal tes yang telah dipersiapkan oleh panitia sesuai dengan batas waktu yang telah ditentukan;
 - d. selama mengikuti tes, peserta dilarang meninggalkan ruangan kecuali seijin pengawas tes;
 - e. apabila terdapat kecurangan pada saat tes berlangsung, pengawas harus mencatat peserta yang melakukan kecurangan dalam berita acara pelaksanaan tes seleksi;
 - f. peserta tes yang melakukan kecurangan dinyatakan gugur;
 - g. apabila waktu yang disediakan sudah habis, pengawas mengambil lembar jawaban beserta soalnya satu per satu dari meja peserta sedangkan peserta tetap duduk di tempatnya masing-masing;
 - h. pengawas menghitung jumlah lembar jawaban dan menyusun sesuai dengan nomor urut pendaftaran;

- i. setelah jumlah lembar jawaban sesuai dengan jumlah peserta, pengawas mempersilakan peserta keluar ruangan tes;
- j. peserta yang selesai tes tertulis dapat melanjutkan untuk mengikuti tes wawancara,

F. SISTEM PENGAMBILAN KEPUTUSAN

Pengumuman hasil seleksi penerimaan mahasiswa baru Sekolah Tinggi Ekonomi Dan Bisnis Islam Darussalam Ogan Komering Ilir mengikuti ketentuan sebagai berikut :

1. Dalam menentukan apakah calon mahasiswa diterima atau ditolak menjadi Mahasiswa STEBIS, Panitia Penerimaan Mahasiswa Baru Sekolah Tinggi Ekonomi Dan Bisnis Islam Darussalam Ogan Komering Ilir (PPMB-STEBIS) akan mengambil keputusan berdasarkan hasil tes seleksi penerimaan mahasiswa baru (seleksi administrasi, tes tertulis dan wawancara);
2. Hasil seleksi diumumkan pada 2 hari setelah calon mahasiswa mengikuti ujian seleksi penerimaan mahasiswa baru Sekolah Tinggi Ekonomi Dan Bisnis Islam Darussalam Ogan Komering Ilir;
3. Pengumuman hasil seleksi bersifat mutlak, dan panitia penerimaan mahasiswa baru tidak melayani gugatan dalam bentuk apapun oleh calon mahasiswa baru;
4. Panitia tidak melaksanakan surat menyurat dengan calon mahasiswa terkait dengan pengumuman hasil seleksi ini.

G. REGISTRASI MAHASISWA BARU

1. Bagi calon mahasiswa yang dinyatakan lulus ujian seleksi penerimaan mahasiswa baru Sekolah Tinggi Ekonomi Dan Bisnis Islam Darussalam Ogan Komering Ilir, maka calon mahasiswa yang bersangkutan diwajibkan melakukan registrasi atau daftar ulang sebagai mahasiswa baru Sekolah Tinggi Ekonomi Dan Bisnis Islam Darussalam Ogan Komering Ilir, sesuai dengan jadwal yang telah ditentukan;
2. Apabila sampai batas waktu yang ditentukan calon mahasiswa tidak melakukan registrasi, maka yang bersangkutan dinyatakan gugur;
3. Biaya yang harus dibayarkan pada saat registrasi sesuai dengan ketentuan pembiayaan bagi mahasiswa baru.

H. PENGUNDURAN DIRI SEBAGAI CALON/MAHASISWA BARU STEBIS

Mahasiswa baru yang telah melakukan registrasi dapat mengundurkan diri sebagai mahasiswa Sekolah Tinggi Ekonomi Dan Bisnis Islam Darussalam Ogan Komering Ilir karena :

1. Batas akhir pengunduran diri adalah pada tanggal 23 Agustus;
2. Pengunduran diri setelah batas waktu yang telah ditentukan karena alasan lain, maka biaya yang telah dibayarkan tidak dapat dikembalikan.

INFORMASI UMUM

FAKULTAS DAN PRODI UNIVERSITAS NAHDLATUL ULAMA INDONESIA

Sekolah Tinggi Ekonomi Dan Bisnis Islam Darussalam Ogan Komering Ilir memiliki 4 Fakultas yang terdiri dari 18 Program Studi yaitu sebagai berikut :

No.	Fakultas dan Program Studi	Jenjang Pendidikan	Keterangan
A	Fakultas Agama Islam		
	Pendidikan Agama Islam	S1	
	Ahwalus Syahsiyah	S1	
	Perbankan Syariah	D3	
	Ekonomi Syariah	S1	
	Pendidikan Guru Madrasah Ibtidaiyah	S1	
B	Fakultas Sosial & Humaniora		
	Sosiologi	S1	
	Ilmu Hukum	S1	
	Akuntansi	S1	
	Pendidikan Guru PAUD	S1	
	Psikologi	S1	
C	Fakultas Teknik		
	Sistem Informasi	S1	
	Informatika	S1	
	Teknik Elektro	S1	
	Teknik Industri	S1	
	Teknologi Industri Pertanian	S1	
D	Fakultas Islam Nusantara		
	Sejarah Kebudayaan Islam	S1	
	Magister SKI Islam Nusantara	S2	
	Doktoral SKI Islam Nusantara	S3	

**JADWAL PENDAFTARAN MAHASISWA BARU
UNIVERSITAS NAHDLATUL ULAMA INDONESIA**

GELOMBANG	I	II	III
PENDAFTARAN	22 Febr – 30 Juni 2018	1 Juli – 1 Agust 2018	02 Agustus-19 Agustus 2018
TEST	1 Juli 2018	5 Agustus 2018	19 Agustus 2018
PENGUMUMAN	2 Juli 2018	6 Agustus 2018	20 Agustus 2018
DAFTAR ULANG	23 Agustus 2018	23 Agustus 2018	23 Agustus 2018

CATATAN :

Test Jam : 10.00 - 13.00 WIB

Tempat : Kampus Sekolah Tinggi Ekonomi Dan Bisnis
Islam Darussalam Ogan Komering Ilir Materi Test : Test Potensi
Akademik, Tes Wawancara

Formulir pendaftaran dapat di download di www.unusia.ac.id atau di ambil langsung di :
Sekretariat Penerimaan Mahasiswa Baru Sekolah Tinggi Ekonomi Dan Bisnis Islam
Darussalam Ogan Komering Ilir,

Jl. Taman Amir Hamzah 05 Pegangsaan Menteng Jakarta Pusat

**INFORMASI BEASISWA PENDIDIKAN SEBESAR 50% DAN 100% DARI BIAYA
PENDIDIKAN SELAMA 8 SEMESTER (4 TAHUN) BAGI CALON MAHASISWA BARU
YANG BERPRESTASI DAN TIDAK MAMPU SECARA EKONOMI**

A. DASAR

1. Statuta Sekolah Tinggi Ekonomi Dan Bisnis Islam Darussalam Ogan Komering Ilir Bab X Pasal 81 tentang Mahasiswa dan Organisasi Kemahasiswaan,
2. SK Ketua STEBIS No. 50/SK/PP.03.03/VII/2018 tentang Pedoman Penerimaan Mahasiswa Baru Sekolah Tinggi Ekonomi Dan Bisnis Islam Darussalam Ogan Komering Ilir,
3. SK Ketua STEBIS No. 05/SK/KP.02.13/I/2015 tentang Persyaratan dan Kriteria Penerima Bantuan Biaya Pendidikan dari Sekolah Tinggi Ekonomi Dan Bisnis Islam Darussalam Ogan Komering Ilir tahun 2018.

B. KETENTUAN LAIN TERLAMPIR

PEMBIAYAAN (UNIT COST) MAHASISWA STEBIS T.A. 2018-2019

A. Ekonomi Syariah (Reguler)

No	Unit Cost	SMTR 1	SMTR 2	SMTR 3	SMTR 4	SMTR 5	SMTR 6	SMTR 7	SMTR 8	Jumlah
1	Pendaftaran	Rp 350.000								Rp 350.000
2	NIM/NIMKO	Rp 100.000								Rp 100.000
3	Propesa	Rp 200.000								Rp 200.000
4	KTM BSM	Rp 100.000								Rp 100.000
5	Herregistrasi		Rp 150.000	Rp 150.000	Rp 150.000	Rp 150.000	Rp 150.000	Rp 150.000	Rp 150.000	Rp 1.050.000
6	Kemahasiswaan	Rp 200.000		Rp 200.000		Rp 200.000		Rp 200.000		Rp 800.000
7	Perpustakaan	Rp 200.000		Rp 200.000		Rp 200.000		Rp 200.000		Rp 800.000
8	Jas Almamater	Rp 200.000								Rp 200.000
9	SPP	Rp 1.500.000	Rp 1.500.000	Rp 1.500.000	Rp 1.500.000	Rp 1.500.000	Rp 1.500.000	Rp 1.500.000	Rp 1.500.000	Rp 12.000.000
10	UAS	Rp 150.000	Rp 150.000	Rp 150.000	Rp 150.000	Rp 150.000	Rp 150.000	Rp 150.000		Rp 1.050.000
11	Praktikum						Rp 400.000			Rp 400.000
12	PPL							Rp 500.000		Rp 500.000
13	KKN							Rp 800.000		Rp 800.000
14	Bimbingan Skripsi								Rp 500.000	Rp 500.000
15	Seminar Proposal Skripsi								Rp 500.000	Rp 500.000
16	Munaqosah Skripsi								Rp 500.000	Rp 500.000
17	Wisuda								Rp 2.000.000	Rp 2.000.000
18	NIRL dan Ijazah								Rp 500.000	Rp 500.000
	Jumlah	Rp 3.000.000	Rp 1.800.000	Rp 2.200.000	Rp 1.800.000	Rp 2.200.000	Rp 2.200.000	Rp 3.500.000	Rp 5.650.000	Rp 22.350.000

Rp 2.793.750

PEMBIAYAAN (UNIT COST) MAHASISWA STEBIS T.A. 2018-2019

No	Unit Cost	SMTR 1	SMTR 2	SMTR 3	SMTR 4	SMTR 5	SMTR 6	Jumlah
1	Pendaftaran	Rp 350.000						Rp 350.000
2	NIM/NIMKO	Rp 100.000						Rp 100.000
3	Propesa	Rp 200.000						Rp 200.000
4	KTM BSM	Rp 100.000						Rp 100.000
5	Herregistrasi		Rp 150.000	Rp 150.000	Rp 150.000	Rp 150.000	Rp 150.000	Rp 750.000
6	Kemahasiswaan	Rp 200.000		Rp 200.000		Rp 200.000		Rp 600.000
7	Perpustakaan	Rp 200.000		Rp 200.000		Rp 200.000		Rp 600.000
8	Jas Almamater	Rp 200.000						Rp 200.000
9	SPP	Rp 1.500.000	Rp 1.500.000	Rp 1.500.000	Rp 1.500.000	Rp 1.500.000	Rp 1.500.000	Rp 9.000.000
10	UAS	Rp 150.000	Rp 150.000	Rp 150.000	Rp 150.000	Rp 150.000		Rp 750.000
11	Praktikum					Rp 400.000		Rp 400.000
12	PPL					Rp 1.500.000		Rp 1.500.000
13	Bimbingan Tugas Akhir						Rp 500.000	Rp 500.000
14	Ujian Laporan PPL						Rp 500.000	Rp 500.000
15	Wisuda						Rp 2.000.000	Rp 2.000.000
16	NIRL dan Ijazah						Rp 500.000	Rp 500.000
	Jumlah	Rp 3.000.000	Rp 1.800.000	Rp 2.200.000	Rp 1.800.000	Rp 4.100.000	Rp 5.150.000	Rp 18.050.000

